

めっちゃサバゲ祭 大阪・2023秋・ #めっちゃサバのご案内

平素はお世話になり厚く御礼申し上げます。

昨年に引き続き、大阪府 大阪市・天満橋OMMにて、2023年10月29日(日)に エアソフトガン・サバイバルゲーム関係商品販売イベント「めっちゃサバゲ祭-2023秋-#めっちゃサバ」を開催いたします！

会場となる「OMMホール」は、大阪市内で大中イベントを開催し認知度も高く、大阪都心にあり交通の便にも優れています。

JR大阪駅からも1駅とアクセスがよく、OMMホールは駅直結となっており、神戸・京都からの集客もし易い地域となります。

昨年は初回ながら1日開催で1700名ものお客様が来場いただき大変好評も賜りましたが、混雑もあり出店社様・来場者様には大変ご迷惑をおかけしました。

その反省を踏まえ、**今年会場を昨年の2倍、2000平米にパワーアップ**して行います！

是非、日本全国からの参加業者様の募集を行い、エアガン・サバゲ業界を盛り上げていきたいと考えておりますので、何卒ご検討宜しくお願い致します。

主催：URBAN REGION

運営：#めっちゃサバ実行委員会

(URBAN REGION、SMILE-EYE TACTICAL、Nitron Patch、合同会社Rebel)

事務・協力：合同会社FRAT

<http://mechasava.com/>

ミリタリー物販イベント #めっちゃサバ Vol.2 めっちゃサバの祭 -2023秋-

日時：2023年 10月 29日(日)

時間：10:30~17:00

会場設営:9:00~10:30 (テーブル並べ手伝っていただける業者様は8:30から可能)

撤収:17:00~

第一次募集開始：6月5日(月曜) 正午12:00

HP:<http://mechasava.com/>

Twitter: mechasava <https://twitter.com/mechasava>

ハッシュタグ：#めっちゃサバ

場所：OMM

〒540-0008 大阪市中央区大手前1-7-31

OMMビル 2F B・Cホール

出展社数：90 ~120社

来場想定数：2,000~2400人

入場料：1000円 (当日券)

※18歳未満は無料 (保護者の同伴が必要)

出店費用:

4ブース(テーブル4/椅子4) ¥50000

3ブース(テーブル3/椅子3) ¥40000

2ブース(テーブル2/椅子2) ¥27000

1ブース(テーブル1/椅子1) ¥15000

追加テーブル¥1000 椅子¥500 (ブースではありません)

主催：URBAN REGION

運営：#めっちゃサバ実行委員会

(URBAN REGION、SMILE-EYE TACTICAL、Nitron Patch、合同会社Rebel)

事務・会計 協力：合同会社FRAT

担当：#めっちゃサバ実行委員会 URBAN REGION 阿部

TEL090-1151-7996 mail: hello@mechasava.com

OMM 〒540-0008 大阪市中央区大手前1-7-31

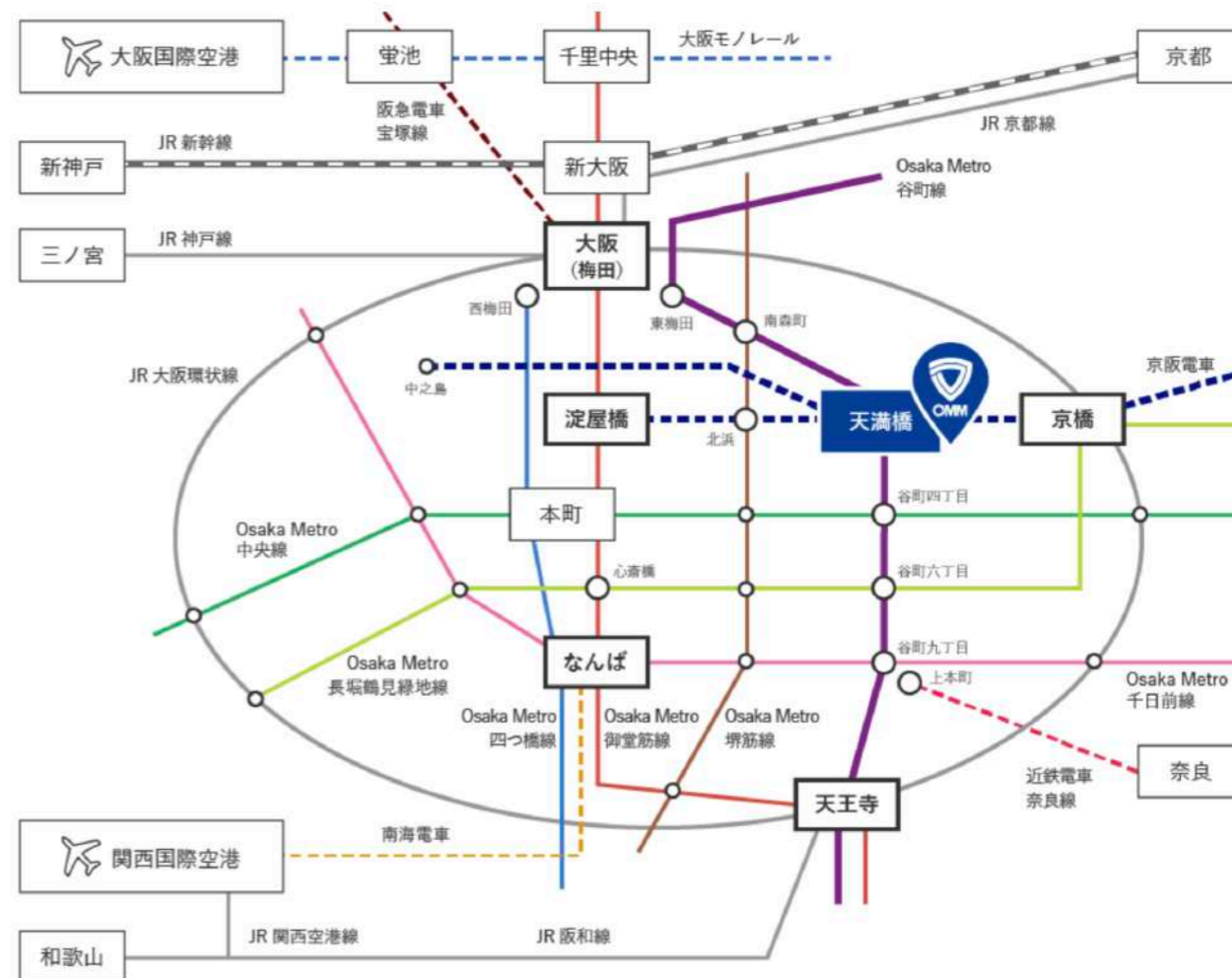

大阪・神戸・京都からもアクセス抜群!!
地下鉄「天満橋」駅・京阪「天満橋」直結!!

[展示ホールフロア (2階)]

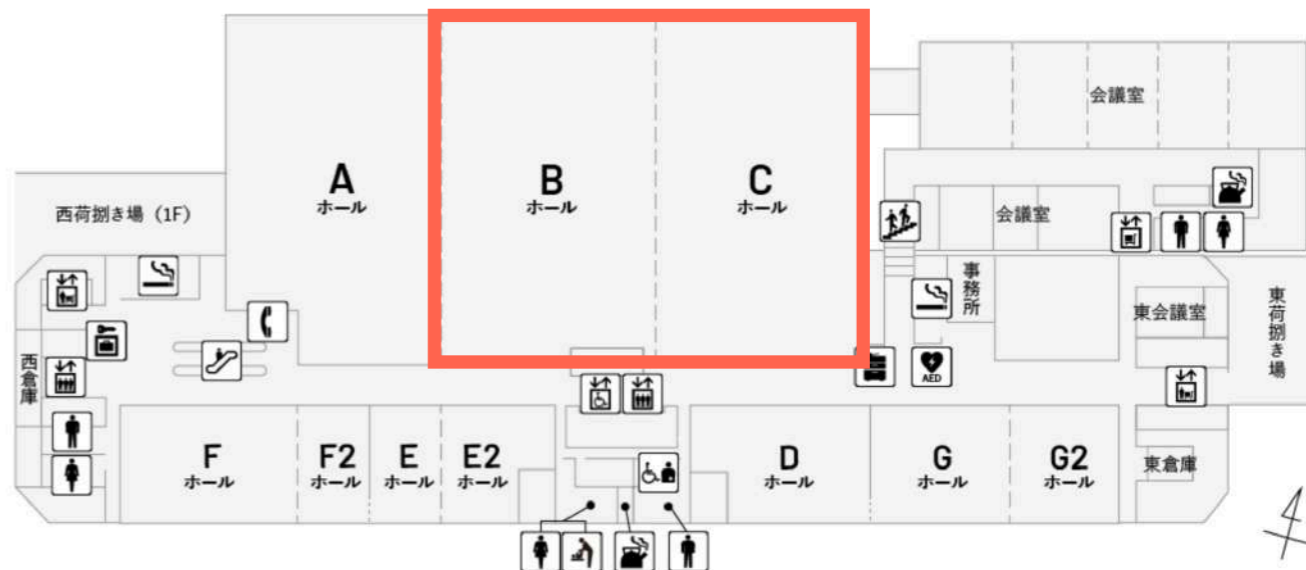

会場イメージ

OMM

〒540-0008 大阪府中央区大手前1-7-31 OMMビル 2F Cホール



展示会ホール (約2000平米)



展示会ホール 天井高 4.5m



ホール入口

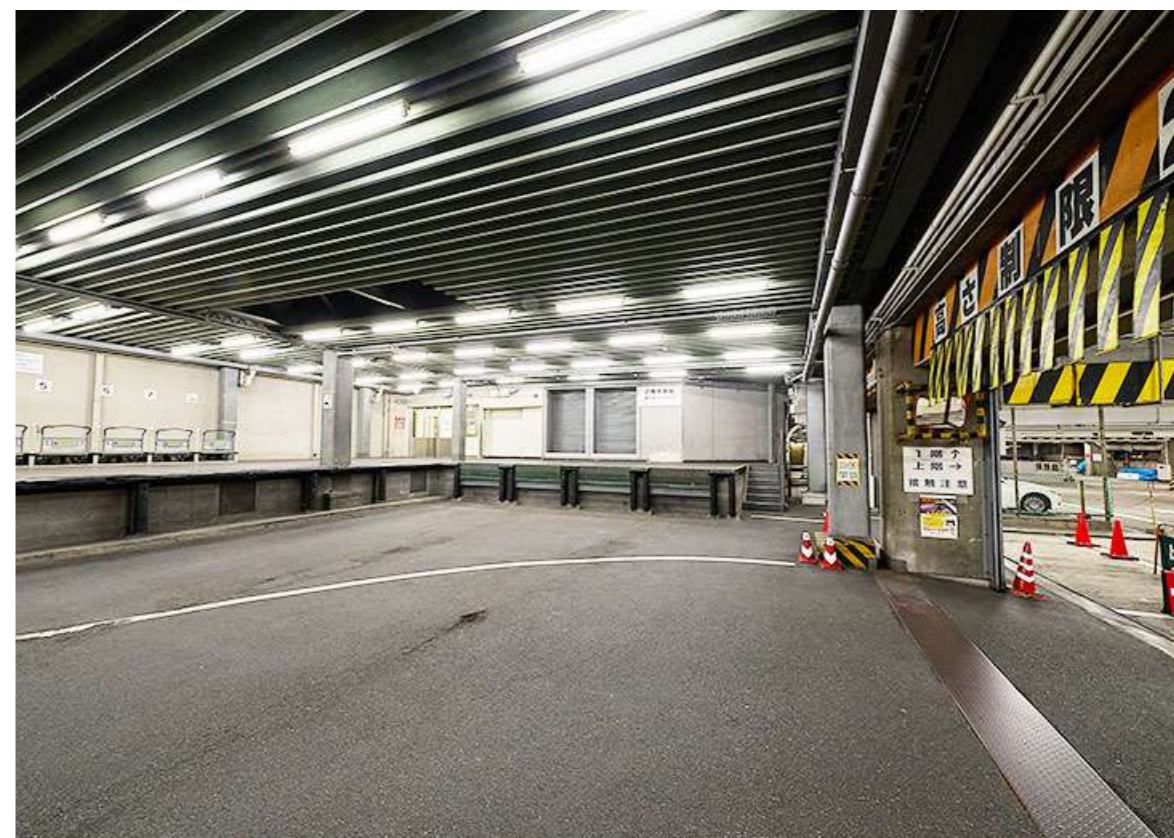

搬入口 (東荷捌き場)

搬入口2箇所あり

出展スペース

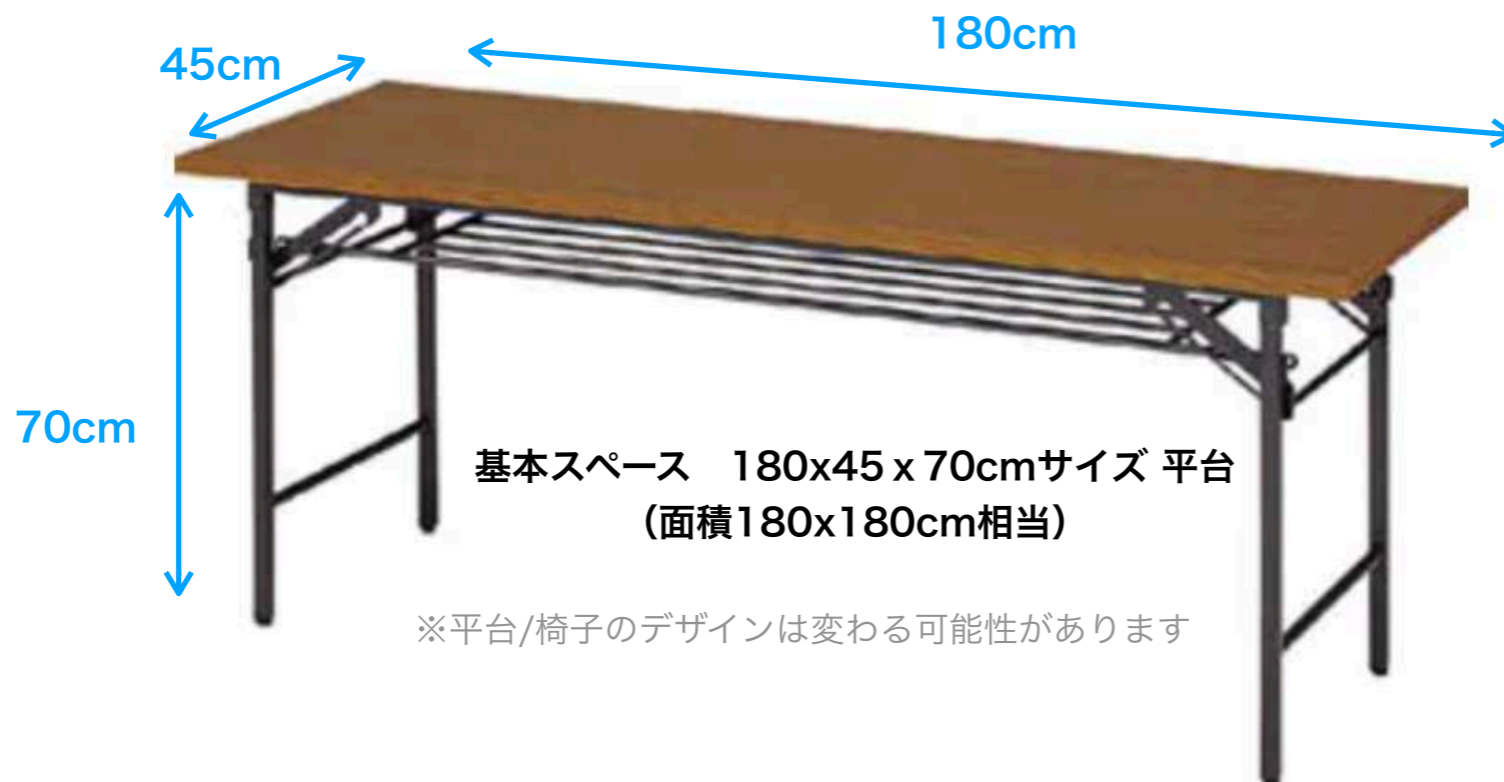

基本スペース 180x45 x 70cmサイズ 平台
(面積180x180cm相当)

※平台/椅子のデザインは変わる可能性があります

出展料金	<h2>4ブース</h2> <p>机 4基 椅子 4脚 (面積720x160cm相当)</p> <p>¥50000(税込)</p> <p>ブース内人数：8名まで</p>	<h2>3ブース</h2> <p>机 3基 椅子 3脚 (面積540x160cm相当)</p> <p>¥40000(税込)</p> <p>ブース内人数：6名まで</p>	<h2>2ブース</h2> <p>机 2基 椅子 2脚 (面積360x160cm相当)</p> <p>¥27000(税込)</p> <p>ブース内人数：4名まで</p>	<h2>1ブース</h2> <p>机 1基 椅子 1脚 (面積180x160cm相当)</p> <p>¥15000(税込)</p> <p>ブース内人数：2名まで</p>
------	---	---	---	---

◇追加テーブル・椅子

追加テーブル別途税込¥1000 椅子別途¥500

追加テーブルは追加ブースではありません。

◇ブース配置について

ブースの配置位置は実行委員会により決定させていただきます。ご了承ください。

◇出展ブースについて

- ・隣のブースを遮るような展示はお止めください。
- ・机・椅子など不要な場合（スペースのみ）ご利用の場合はご連絡ください。
- ・電源は基本的にとれません。（※有料になる場合あり）

◇設営/撤去について

- ・設営・撤去時のテーブルの運搬は出展社の皆様にお手伝いいただく場合もございます。何卒ご協力お願いいたします。
- ・ゴミ等はお持ち帰りください。

搬入について

【①当日持ち込み搬入】

搬入日時：2023年 10月29日 9:00~10:30

(テーブル並べ手伝っていただける業者様は8:30から可能)

搬入経路：OMM- 4F駐車場より搬入、エレベーター合計10基で2階-Cホールへ

※2F 東荷捌き場はトラックのみ駐車/搬入可能 (荷降ろしステップが高いため)

※係の者が誘導させていただきます。

※台車の貸出はございません

駐車場：OMM/近隣の駐車場をご利用ください。



料金案内	
最大料金	8:00~22:00 時間内最大料金 2,500円 22:00~翌8:00 時間内最大料金 1,200円 ※最大料金は繰り返し適用されます。
通常料金	全日 30分/400円
支払方法	現金・クレジットカード

料金案内	
最大料金	入庫後24時間 最大料金 2,200円 ※最大料金は繰り返し適用されます。
通常料金	8:00~22:00 30分/400円 22:00~翌8:00 60分/100円
支払方法	現金・クレジットカード

〈一般車両は4F駐車場から搬入お願いします〉



4F駐車場
搬入後も駐車可能



4F入口

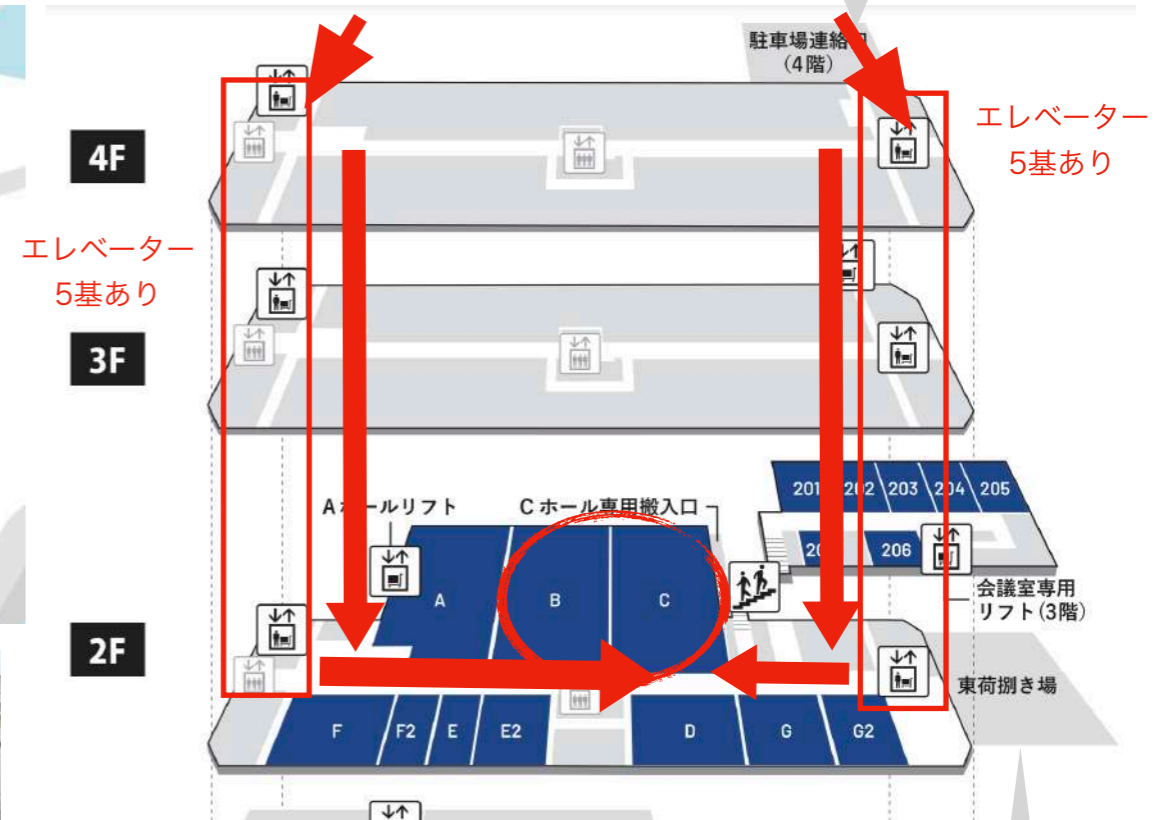

東荷捌き場

※2F 東荷捌き場はトラックのみ駐車/搬入可能

搬入について

【②事前送付搬入】 ※台車の貸出はございません

送付先：

〒540-0008 大阪市中央区大手前1-7-31
OMMビル 2F Cホール #めっちゃサバ宛

着日/時間：10/28 (土) AM 必着

※10/28以前に送付いただいても荷受け出来ません

お願い：別紙【ケース外張】を箱の外側/側面に貼り付けお願いします。
運送便「佐川」「ヤマト運輸」のみ

搬出：佐川急便の送り状が本部受付にございますので取りに来てください。
搬出便が使えるのは佐川のみになります。
※発送の確認は御社でお願いします。

記入例

<h1>#めっちゃサバ</h1>		〒540-0008 大阪市中央区大手前1-7-31 OMMビル 2F Cホール メチャサバ宛 090-1151-7996		10/28 AM着
		御社名 <small>Company name</small> (株)めっちゃさば	御担当者名 大阪 鯖太郎	個数 1 / 2

【ケース外貼り用紙】

<h1>#めっちゃサバ</h1>	10/28 AM着	〒540-0008 大阪市中央区大手前1-7-31 OMMビル 2F Cホール メチャサバ宛 090-1151-7996	個数 /	個
	御社名 <small>Company name</small>	御担当者名		

出店レギュレーション

◇めっちゃサバイベント コンセプト

- ・サバイバルゲームに特化した現代戦および架空装備のミリタリー物販イベント
- ・関西・西日本エリアのサバイバルゲームシーンを盛り上げる為のリアルイベント

◇出店業者様の規定

- ・熱意をもって本気で物をこの業界に売っていきたい企業・個人クリエイター様
- ・法人格、個人事業登録、実店舗、WEBページなどのどれかをお持ちの企業・クリエイター様

◇販売するアイテムについて

- ・エアガン関係に関しては、国内販売されている合法的アイテムのみ販売をお願い致します。
 - ・銃刀法に触れる刀剣・弓矢・ポーガン・ナイフ、ハンドガン用アルミフレーム・スライドに関しては販売できません。
 - ・海外製Co2エアガンに関しては発売できませんのでご了承ください。国内団体が認可していない海外製の商品は販売できません。
- Co2関連に関しては業界団体ASGK,STGA,JASGが認可する商品に関しては販売可能です。
- ・条例により18歳未満の青少年にはエアガン・ナイフ・刀剣等の販売ができません。
 - ・賭博法・景品表示法に触れるような販売物はおやめください。
 - ・**ミリタリー衣類・装備品は現代装備、もしくは架空装備のみでお願いします。**
(WW1/2などは禁止) エアガンに関しては年代規定はございません。
 - ・宗教的、政治的、思想的なアイテム、またはイベントの趣旨にそぐわない販売物は禁止となります。

◇出展スペースについて

出展スペースは1ブース（1申込み）あたりお支払い窓口は1法人(個人事業含む) をお願いいたします。

◇実演による事故の予防

実演によって発生する恐れのある人体または財物への損傷、火災等の防止については、万全を期してください。特に、光線、熱気、粉塵、ガス、臭気、振動等の発生が予想される場合は他の出展者に迷惑がかからないよう、十分に配慮してください。

◇公序良俗に反する事の禁止

- ・未成年のお客様も保護者同伴の上 入場もされますので、**あまりにも露出の多い衣服**などの着用はお控えをお願いします。
- ・会場は駅直結のビルで一般の方も多数往来されます。会場外へ外出される際はミリタリー装備・コスプレ装備を外すなどの配慮をお願いいたします。
- ・宗教的、政治的、思想的な衣服、またはイベントの趣旨にそぐわない衣服の着用の禁止

◇イベントの中止について

感染症や自然災害、その他やむを得ない事情で展示会自体が開催困難だと当社および地方自治体・展示会場が判断した場合、展示会日程を延期、展示会場の変更、又は中止する可能性があります。その場合は出展料金を出展社に返還するか、来期の展示会へと出店料金を協議の上スライドさせることがあります。

◇出展製品管理

各出展製品・金銭の管理については、各社で十分に注意を払ってください。万が一、搬入、会期、搬出時に紛失、盗難等が発生した場合でも、当社及び事務局は一切責任を負いません。

コロナ対策 国・大阪府・大阪市の指導に合わせた対策を行います

◇出展スタッフ数の制限

密を避けるため各社様ブース内におけるスタッフ数を出店ブースに合わせた人数までとさせていただきます。

◇会場内の換気について

館内の複数のドアを常に開放し、常時換気を徹底いたします。

◇入場規制について

混雑の発生が予測された場合、来場者の皆さま同士が密にならないよう、入場制限を実施する場合があります。

◇その他

2週間以内にご本人やご親族の方による海外への渡航歴がある場合や、咳・発熱などの症状がある方はご参加をお控え頂く場合があります。

※コロナ禍の状況に合わせて変更になる場合があります。

#めっちゃサバを今後 大きなイベントにしていきたいと考えています。何卒ご協力をお願い申し上げます。